

Webinars 2020

SOLEX

The logo for SOLEX features the word "SOLEX" in a white, stylized, sans-serif font. The letter "O" is highlighted with a thick yellow circular border. Inside this yellow circle, there is a white crosshair symbol (+) centered on a grid of small white arrows pointing in the four cardinal directions (up, down, left, right). To the right of the crosshair, the binary sequence "101010" is displayed in a small white font.



Andrés Rendón

Consultor Funcional Senior de Tableau



[@arendon1](#)

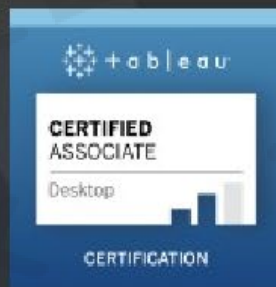

"Los procesos de venta son nuestra primera línea frente a al constante y veloz cambio del entorno del mercado y los juegos de negocio."

EJERCICIO MENTAL

- *Ofrecemos servicios de productos y servicios de tecnología.*
- *Actor importante del mercado*
- *Una gran fuerza de ventas*
- *Buenas relaciones establecidas con clientes*

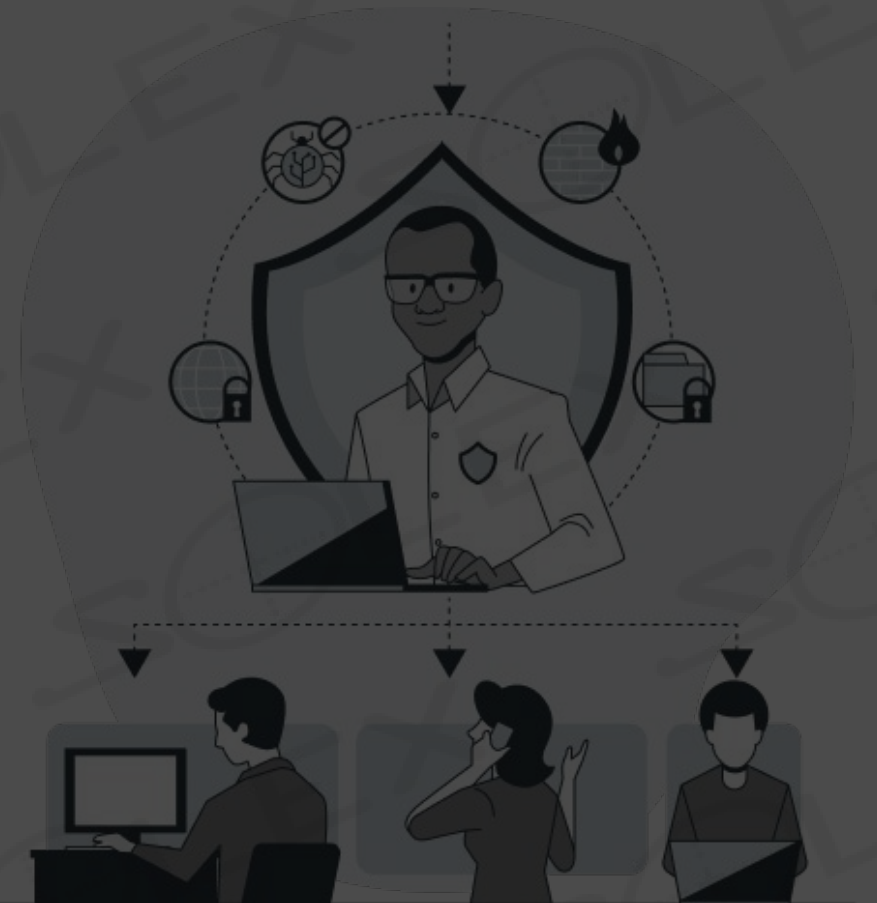

**¿Cómo
funcionaría
algo así?**

**Con buenos
procesos y
logística, mucha
logística**

Hola Tableau, Hola BI

WE ♥



Rendimiento de ventas

Hola, Andrés,
tu resumen para hoy
martes, 4 de ago

Resta para cierre

57 días

HEMOS VENDIDO

\$719K

CUOTA PROPUESTA

\$1.673K

NOS FALTA

-\$955K

TRANSACCIONES

33

CLIENTES

43

OPORTUNIDADES

3.196

PRODUCTO

- Todos
- Estándar
- Premium
- Móvil

OPORTUNIDAD

- Cualquiera
- Software
- Servicios
- Mantenimiento

RENDIMIENTO DEL PERÍODO (SEMANA A SEMANA)

COMPARAR CON
1/10/2019 a 30/09/2020



Período actual

INDICADORES ACTUALES VS. PASADOS

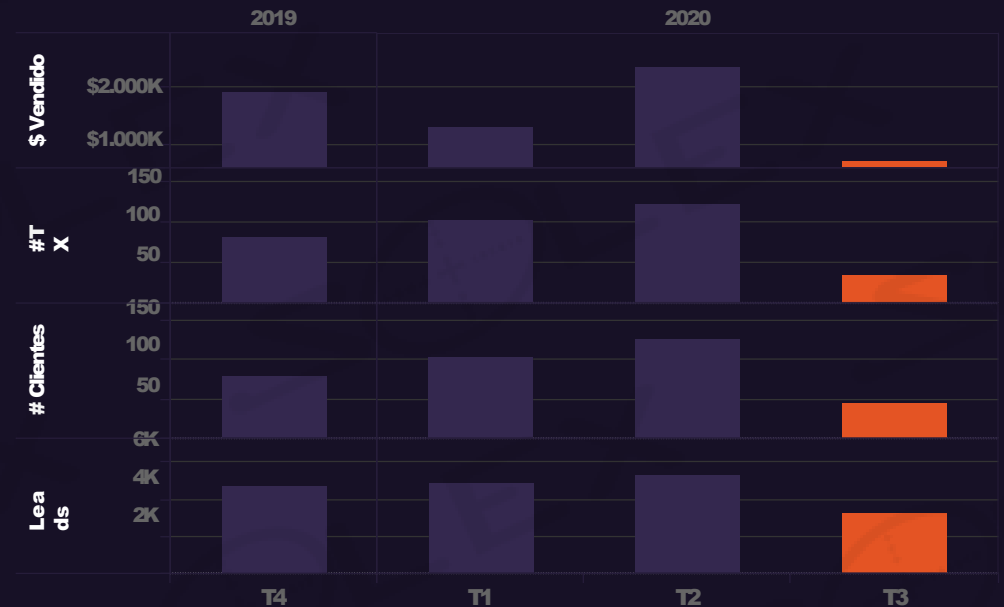

Ver rendimiento por cuenta →

Hola, Andrés,
tu resumen para hoy
martes, 4 de ago

Resta para cierre

57 días

HEMOS VENDIDO

\$719K

CUOTA PROPUESTA

\$1.673K

NOS FALTA

-\$955K

TRANSACCIONES

33

CLIENTES

43

OPORTUNIDADES

3.196

MONTO

\$ 325.489 a \$ 663.264

NEGOCIOS CERRADOS

| | | | | | |
|-------------------------------|----------------------------|-----------------|--------------|---------|--|
| Tellus Eu Augue Incorporated: | Gravida Inc.: \$598K | Euismod Et | KMA Power: | Eu LLP: | |
| Pulvinar Arcu Ltd: | Arcu Ac Orci Incorporated: | Consequat Dolor | Vitae Semper | | |

Etapas

- Cerrado & Ganado
- Construir solución
- Calificada
- Comprometido
- Descubrimiento

NEGOCIOS POR CERRAR

| | | | |
|--------------------------------|---------------------------|-----------------------------|-------------------------|
| Neque Et Foundation: \$444K | Minuteman Cafe: \$521K | Tortor Institute: \$492K | Quis Diam PC: \$342K |
| Mus Proin Ltd: | Eric Barnes | Eric Barnes | Fred |

DESEMPEÑO DE LA CUENTA: TRANSACCIONES & CÚMULO DE INGRESOS

haz clic en una cuenta de arriba para ver su comportamiento en esta zona

**Me gusta lo que veo,
¿Qué necesito para un
resultado parecido en
mi empresa?**

Posiblemente necesitas cosas como

- 1. Un público objetivo.**
- 2. Un tipo de análisis**
- 3. Los datos que soportan el análisis**
- 4. Construir el análisis en Tableau**
- 5. Estrategia de distribución**
- 6. Proceso de mejora continua.**



¿Inquietudes?

SOLEX

Webinars 2020

Muchas gracias

SOLEX

Webinars 2020